Напольный канальный тип Кондиционирование воздуха Технические данные

FXNQ-A

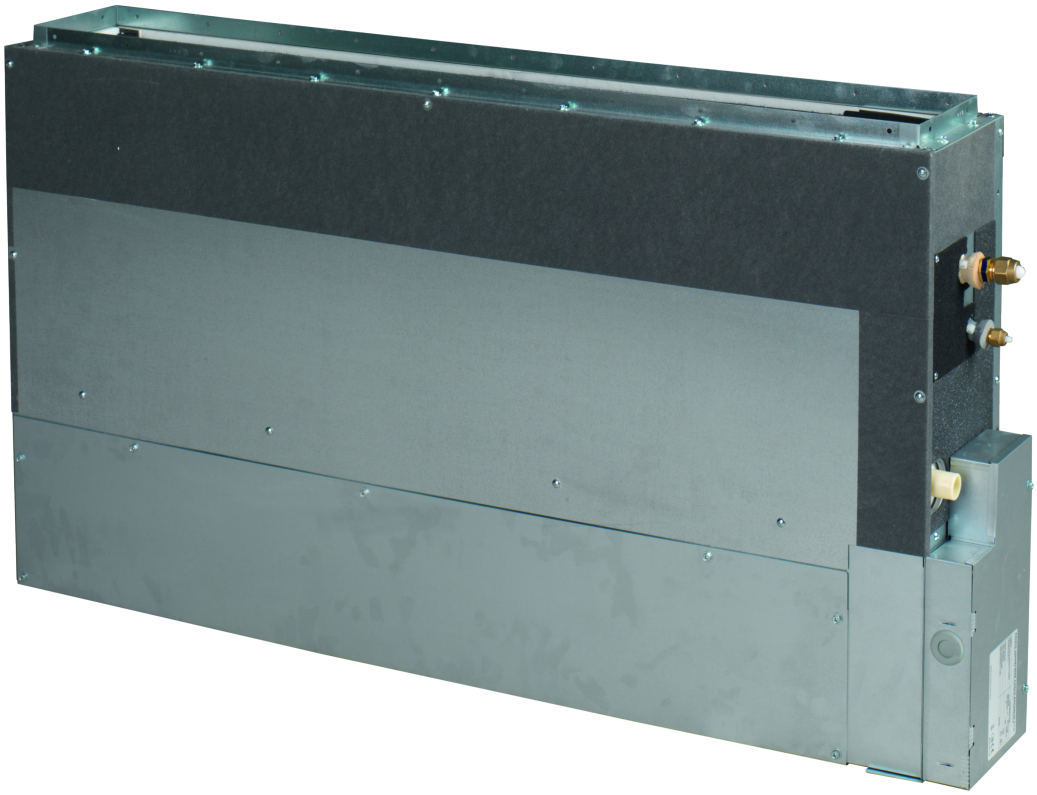

FXNQ20A2VEB
FXNQ25A2VEB
FXNQ32A2VEB
FXNQ40A2VEB
FXNQ50A2VEB
FXNQ63A2VEB

EEDRU23

СОДЕРЖАНИЕ

FXNQ-A

1	Характеристики	4
	FXNQ-A	4
2	Технические характеристики	5
3	Электрические параметры	7
	Электрические данные	7
4	Установки защитного устройства	8
5	Опции	9
6	Таблицы производительности	10
	Условные обозначения таблицы производительностей	10
	Таблицы холодопроизводительности	11
	Таблицы теплопроизводительностей	12
7	Размерные чертежи	13
8	Центр тяжести	15
9	Схемы трубопроводов	18
10	Монтажные схемы	19
	Монтажные схемы - Одна фаза	19
11	Данные об уровне шума	20
	Спектр звуковой мощности	20
	Спектр звукового давления	22
12	Характеристики вентилятора	24

1 Характеристики

1 - 1 FXNQ-A

Предназначен для скрытого монтажа в стенах

1

- Компоненты системы скрыты за стеной: видны только воздухозаборные и воздухораспределительные решетки
- Для установки требуется очень мало места, так как глубина составляет только 200 мм
- Благодаря небольшой высоте (620 мм) блок можно установить под окном
- Высокое ВСД обеспечивает гибкую установку

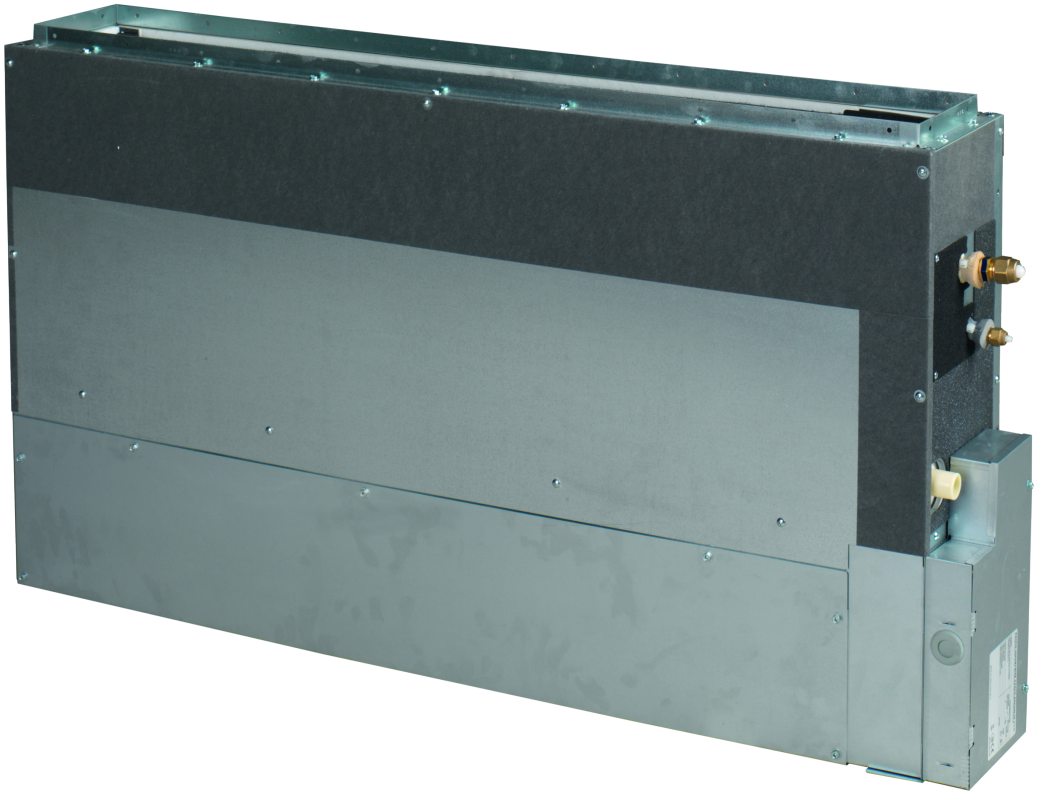

Режим работы во время Вашего отсутствия

Только вентилятор

Автоматическое переключение режимов охлаждения-нагрева

Ступенчатое регулирование скорости вентилятора (3 ступени)

Режим снижения влажности

Воздушный фильтр

Недельный таймер (Дополнит.)

Пульт дистанционного управления (Дополнит.)

Проводной пульт дистанционного управления (Дополнит.)

Централизованное управление (Дополнит.)

Автоматический перезапуск

Самодиагностика

Несколько арендаторов (Дополнит.)

2 Технические характеристики

2 - 1 Технические характеристики

Технические параметры					FXNQ20A	FXNQ25A	FXNQ32A	FXNQ40A	FXNQ50A	FXNQ63A
Холодопроизводительность	Ощутимая мощность	При высокой скорости вентилятора		kW	1,90	2,10	2,60	3,30	4,00	4,90
	Скрытая производительность	При высокой скорости вентилятора		kW	0,300	0,700	1,00	1,20	1,60	2,20
	Общая производительность	При высокой скорости вентилятора		kW	2,20	2,80	3,60	4,50	5,60	7,10
Теплопроизводительность	Общая производительность	При высокой скорости вентилятора		kW	2,50	3,20	4,00	5,00	6,30	8,00
Входная мощность - 50 Гц	Охлаждение	При высокой скорости вентилятора		kW	0,071			0,078	0,099	0,110
	Нагрев	При высокой скорости вентилятора		kW	0,068			0,075	0,096	0,107
Размеры	Блок	Высота		mm	620 (1) / 720					
		Ширина		mm	790			990		1.190
		Глубина		mm	200					
	Упакованный блок	Высота		mm	265					
		Ширина		mm	925			1.125		1.325
		Глубина		mm	885					
Масса	Блок			kg	23,5			27,5		32,0
	Упакованный блок			kg	27,5			32,0		37,0
Корпус	Colour				Не окрашен					
	Материал				Плита из оцинкованной стали					
Теплообменник	Внутр. длина			mm	500			700		900
	Ряды	Кол-во			2		3			
	Шаг ребер			mm	1,50					
	Проходы	Кол-во			3		6			
	Фронтальная поверхность			m^2	0,126			0,176		0,227
	Секции	Кол-во			12					
	Отверстие пустой трубной решетки	Кол-во			0		4	0		
	Трубчатый				7.0 Hi-XD					
	Ребро	Тип			Теплообменник с поперечным соединением оребрения					
Вентилятор	Type				Вентилятор Sirocco					
	Кол-во				2			3		4
	Расход воздуха - 50Гц	Охлаждение	При высокой скорости вентилятора	m^3/min	8,0			10,5	12,5	16,5
			При средней скорости вентилятора	m^3/min	7,20			9,50	11,0	14,5
			При низкой скорости вентилятора	m^3/min	6,4			8,5	10,0	13,0
		Нагрев	При высокой скорости вентилятора	m^3/min	8,0			10,5	12,5	16,5
			При средней скорости вентилятора	m^3/min	7,2			9,5	11,0	14,5
			При низкой скорости вентилятора	m^3/min	6,4			8,5	10,0	13,0
	Внешнее статическое давление — 50 Гц	Заводская установка		Pa	10			15		
		Выс.		Pa	41,0		42,0	52,0	59,0	55,0
Sound power level	Охлаждение	При высокой скорости вентилятора		dBA	51			52	53	54
Уровень звукового давления	Охлаждение	При высокой скорости вентилятора		dBA	30,0			32,0	33,0	35,0
		При средней скорости вентилятора		dBA	28,5			30,0	31,0	33,0
		При низкой скорости вентилятора		dBA	27,0			28,0	29,0	32,0
	Нагрев	При высокой скорости вентилятора		dBA	30,0			32,0	33,0	35,0
		При средней скорости вентилятора		dBA	28,5			30,0	31,0	33,0
		При низкой скорости вентилятора		dBA	27,0			28,0	29,0	32,0
Двигатель вентилятора	Кол-во				1					
	Model				KFD-280-44-8A			KFD-280-65-8A		
	Скорость	Ступени			3					
	Выход	Макс.		W	44			65		
Хладагент	Тип				R-410A					
	ПГП				2.087,5					

2 Технические характеристики

2 - 1 Технические характеристики

Технические параметры				FXNQ20A	FXNQ25A	FXNQ32A	FXNQ40A	FXNQ50A	FXNQ63A
Подсоединение труб	Жидкость	Тип		Раструб					
		НД	mm	6,35					9,52
	Газ	Тип		Раструб					
		НД	mm	12,7					15,9
	Drain			VP20 (I.D. 20/O.D. 26)					
	Теплоизоляция			Пенополистирол / пенополиэтилен					
	Звукопоглощающая изоляция			Бутиловый каучук					
Воздушный фильтр	Type			Полимерная сетка					
Control systems	Infrared remote control			BRC4C65					
	Wired remote control			BRC1H52W/S/K / BRC1E53A / BRC1E53B / BRC1E53C / BRC1D52					

Электрические параметры			FXNQ20A	FXNQ25A	FXNQ32A	FXNQ40A	FXNQ50A	FXNQ63A
Электропитание	Наименование		VE					
	Phase		1~					
	Частота	Hz	50/60					
	Напряжение	V	220-240/220					
Ток - 50 Гц	Мин. ток цепи (MCA)	A	0,4			0,5		0,6
	Макс. ток предохранителя (MFA)	A	16					
	Ток полной нагрузки (FLA) Итого	A	0,3			0,4		0,5

(1)С установочными подставками |
(2)Уровень звуковой мощности является абсолютной величиной, указывающей мощность, производимую источником звука. |
(3)Диапазон напряжения: блоки могут использоваться с электрическими системами, где напряжение, подаваемое на клемму блока, находится в пределах указанного диапазона. |
(4)Выделите размер провода на основании значения MCA |
(5)Максимально допустимое изменение диапазона напряжений между фазами составляет 2%. |
(6)Вместо плавкого предохранителя пользуйтесь автоматическим выключателем. |
(7)MCA/MFA; MCA= 1,25 x FLA; MFA=< 4 x FLA; Следующее меньшее стандартное номинальное значение плавкого предохранителя - минимум 16 A. |
(8)Содержит фторированные парниковые газы |
(9)Следующий более низкий стандартный номинальный ток предохранителя минимум 16A

3 Электрические параметры

3 - 1 Электрические данные

FXNQ-A

Внутренние блоки				Электропитание		IFM	Входная мощность (Вт)	
Модель	Гц	Вольт	Диапазон напряжений	MCA	MFA	FLA	Охлаждение	Обогрев
FXNQ20A	50/60	220~240/220V	Макс. 264V/Макс. 242V Мин. 198V/Мин. 198V	0.4	16	0.3	71	68
FXNQ25A								
FXNQ32A								
FXNQ40A				0.5		0.4	78	75
FXNQ50A							99	96
FXNQ63A				0.6		0.5	110	107

ОБОЗНАЧЕНИЯ

MCA : Мин. ток цепи. (A)
MFA : Макс. ток предохранителя. (A)
IFM : Двигатель вентилятора внутреннего блока.
FLA : Ток полной нагрузки. (A)

ПРИМЕЧАНИЯ

1 Диапазон напряжений
Блоки могут использоваться с электрическими системами, где напряжение, подаваемое на клеммы блока, находится в пределах указанного диапазона.
2 Сечение проводника следует выбирать по MCA.
3 Максимально допустимое различие напряжения фаз составляет 2%.
4 Вместо плавкого предохранителя пользуйтесь автоматическим выключателем.
5 MCA/MFA
MCA=1.25xFLA
MFA≤4xFLA
(следующий более низкий стандартный номинальный ток предохранителя мин. 16A)

3D096320A

4 Установки защитного устройства

4 - 1 Установки защитного устройства

FXNQ-A

	Защитные устройства		20	25	32	40	50	63
FXNQ	Печатная плата (основная)		250V, 3. 15A	250V, 3. 15A	250V, 3. 15A	250V, 3. 15A	250V, 3. 15A	250V, 3. 15A
	Реле защиты от перегрева двигателя вентилятора	° C	---	---	---	---	---	---

3D097180

5 Опции

5 - 1 Опции

FXNQ-A

Дополнительный комплект		Наименование продукта	Доступность	
			FXNQ20-63A2VEB	FNQ25-60A2VEB
Индивидуальные системы управления	Проводной пульт ДУ	BRC1E53A7/B7/C7, BRC1D528, BRC1H52W/S/K, BRC1H82W/S	✓	✓
	Упрощенный пульт дистанционного управления для использования в гостиницах	BRC2E52C7③	✓	✓
	Изящный пульт дистанционного управления	BRC1E52A, BRC1E52B	✓	✓
	Дистанционное управления для использования в гостиницах	BRC2E52C7③	✓	✓
	Беспроводный пульт дистанционного управления	BRC4C65	✓	✓
Централизованные системы управления	Центральный пульт ДУ	DCS302CA51, DSC302CA61①	✓	✓
	Унифицированный пульт ВКЛ/ВЫКЛ	DSC301BA51, DCS301BA61①	✓	✓
	Таймер расписания	DST301BA51, DST301BA61①	✓	✓
	Центральный пульт ДУ для жилых помещений	DCS303A51①②	✓	✓
Другие опции	Адаптер проводки	KRP1B56	✓	✓
	Проводной адаптер для дополнительного электрооборудования 1	KRP2A53	✓	
	Проводной адаптер для дополнительного электрооборудования 2	KRP4A54	✓	✓
	Дистанционный датчик	KRCS01-4B	✓	✓
	Пространство для обслуживания монтажной коробки для печатной платы адаптера.	KRP1BA101	✓	✓
	Распределительный шкаф с зажимом заземления (2колодок)	KJB212AA	✓	✓
	Распределительный шкаф с зажимом заземления (3колодок)	KJB312AA	✓	✓
	Фильтр для подавления помех (только для электромагнитного согласующего устройства)	KEK26-1A	✓	✓
	Внешний адаптер для наружного агрегата (монтаж на внутреннем агрегате)	DTA104A53	✓	
	С несколькими владельцами	DTA114A61	✓	
	Адаптер цифрового входа	BRP7A54④⑤	✓	✓

Примечания

① Только для Daikin Middle East.

② Для использования только в жилых помещениях. Не допускается использование с другим централизованным управляющим оборудованием.

③ Поддерживаются следующие языки:

Языковый пакет 1: английский, немецкий, французский, нидерландский, испанский, итальянский и португальский.

С помощью кабеля персонального компьютера EKPCCAB3 и программы Updater можно дополнительно изменить язык на один из следующих:

Языковый пакет 2: английский, болгарский, хорватский, чешский, венгерский, румынский и словенский.

Языковый пакет 3: английский, греческий, польский, русский, сербский, словацкий и турецкий.

④ Эта опция должна устанавливаться с монтажной коробкой KRP1B(A)101.

⑤ Возможно только в сочетании cBRC2/3E52C7, BRC1E53A/B/C7, BRC1H52W/S/K, BRC1H82W/S

3D096739C

6 Таблицы производительности

6 - 1 Условные обозначения таблицы производительностей

Для удовлетворения потребностей клиентов в быстром доступе к данным в удобном формате мы разработали инструмент, позволяющий воспользоваться таблицами производительности.

Ниже приведена ссылка на базу данных таблиц производительности и обзор всех инструментов, которые мы предлагаем, чтобы помочь вам выбрать наиболее подходящий продукт:

- **База данных таблиц производительности:** позволяет быстро найти и экспортировать данные производительности, соответствующие модели блока, температуре хладагента и соотношению подключений.
- Для получения доступа к средству просмотра таблиц производительности посетите сайт: https://my.daikin.eu/content/denv/en_US/home/applications/software-finder/capacity-table-viewer.html

- Обзор **всех программных инструментов** приведен здесь: https://my.daikin.eu/denv/en_US/home/applications/software-finder.html

6 Таблицы производительности

6 - 2 Таблицы холодопроизводительности

FXNQ-A

Типоразмер	Наружн. °CDB	Темп. воздуха в помещении													
		14.0 WB		16.0 WB		18.0 WB		19.0 WB		20.0 WB		22.0 WB		24.0 WB	
		20.0 DB		23.0 DB		26.0 DB		27.0 DB		28.0 DB		30.0 DB		32.0 DB	
		TC	SHC	TC	SHC	TC	SHC	TC	SHC	TC	SHC	TC	SHC	TC	SHC
15	35.0	1.1	1.1	1.4	1.3	1.6	1.4	1.7	1.5	1.8	1.4	1.8	1.4	1.9	1.4
20	35.0	1.5	1.4	1.8	1.6	2.1	1.8	2.2	1.9	2.3	1.9	2.4	1.7	2.4	1.8
25	35.0	1.9	1.6	2.3	1.9	2.6	2.1	2.8	2.1	3.0	2.2	3.0	2.1	3.1	2.0
32	35.0	2.4	1.9	2.9	2.2	3.4	2.4	3.6	2.6	3.8	2.6	3.9	2.5	4.0	2.5
40	35.0	3.0	2.5	3.6	2.8	4.2	3.3	4.5	3.3	4.7	3.2	4.9	3.1	5.0	3.2
50	35.0	3.8	3.1	4.5	3.5	5.2	3.9	5.6	4.0	5.9	4.0	6.0	3.9	6.2	3.7
63	35.0	4.8	3.8	5.7	4.3	6.6	4.8	7.1	4.9	7.5	4.8	7.7	4.8	7.8	4.8

TC: Общая мощность (кВт)
SHC: Производительность по сухому теплу (кВт)

3TW32902-4A

6 Таблицы производительности

6 - 3 Таблицы теплопроизводительностей

FXNQ-A

Типоразмер	Температура наружного воздуха		Температура змеевика: °C сух.т.					
			16.0	18.0	20.0	21.0	22.0	24.0
	°CDB	°CWB	кВт	кВт	кВт	кВт	кВт	кВт
15	7.0	6.0	2.0	2.0	1.9	1.8	1.8	1.7
20	7.0	6.0	2.6	2.6	2.5	2.4	2.3	2.2
25	7.0	6.0	3.4	3.4	3.2	3.1	3.0	2.8
32	7.0	6.0	4.2	4.2	4.0	3.9	3.7	3.5
40	7.0	6.0	5.2	5.2	5.0	4.8	4.7	4.4
50	7.0	6.0	6.6	6.6	6.3	6.1	5.9	5.5
63	7.0	6.0	8.4	8.4	8.0	7.7	7.5	7.0

3TW32902-3

7 Размерные чертежи

7 - 1 Размерные чертежи

FXNQ20-32A

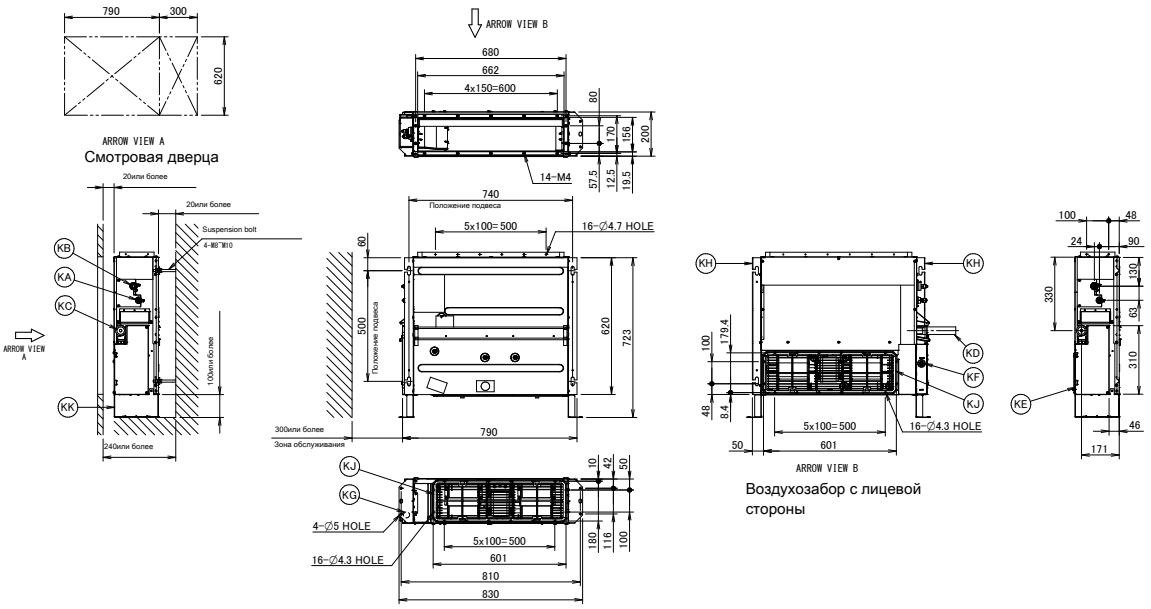

Воздухозабор с лицевой стороны

Воздухозабор с нижней стороны

Позиция	Наименование	Описание
KA	Соединительный порт жидкостной линии	Соединение с накидными гайками Ø6.40
KB	Соединительный порт газовой трубки	Соединение с накидными гайками Ø12.7
KC	Соединение дренажной трубы	VP20 (OD Ø26, ID Ø20)
KD	Сливной шланг	ID Ø25
KE	Распределительная коробка	/
KF	Провод управления	/
KG	Подключение электропитания	/
KH	Кронштейн подвески	/
KJ	Воздушный фильтр	/
KK	Лапа крепления	/

Примечания
1. При монтаже дополнительного оборудования руководствуйтесь соответствующей документацией.
2. Глубина надпотолочного пространства изменяется в соответствии с документацией на конкретную систему.

3D096749A

FXNQ40-50A

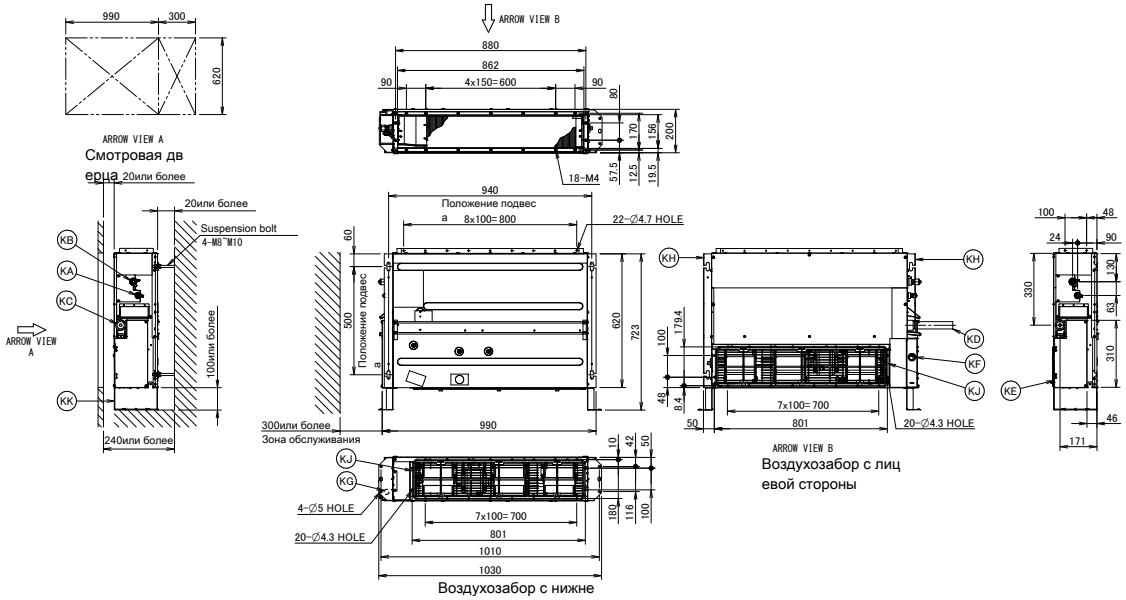

Воздухозабор с лицевой стороны

Воздухозабор с нижней стороны

Позиция	Наименование	Описание
KA	Соединительный порт жидкостной линии	Соединение с накидными гайками Ø6.4
KB	Соединительный порт газовой трубки	Соединение с накидными гайками Ø12.70
KC	Соединение дренажной трубы	VP20 (OD Ø26, ID Ø20)
KD	Сливной шланг	ID Ø25
KE	Распределительная коробка	/
KF	Провод управления	/
KG	Подключение электропитания	/
KH	Кронштейн подвески	/
KJ	Воздушный фильтр	/
KK	Лапа крепления	/

Примечания
1. При монтаже дополнительного оборудования руководствуйтесь соответствующей документацией.
2. Глубина надпотолочного пространства изменяется в соответствии с документацией на конкретную систему.

3D096747

7 Размерные чертежи

7 - 1 Размерные чертежи

FXNQ63A

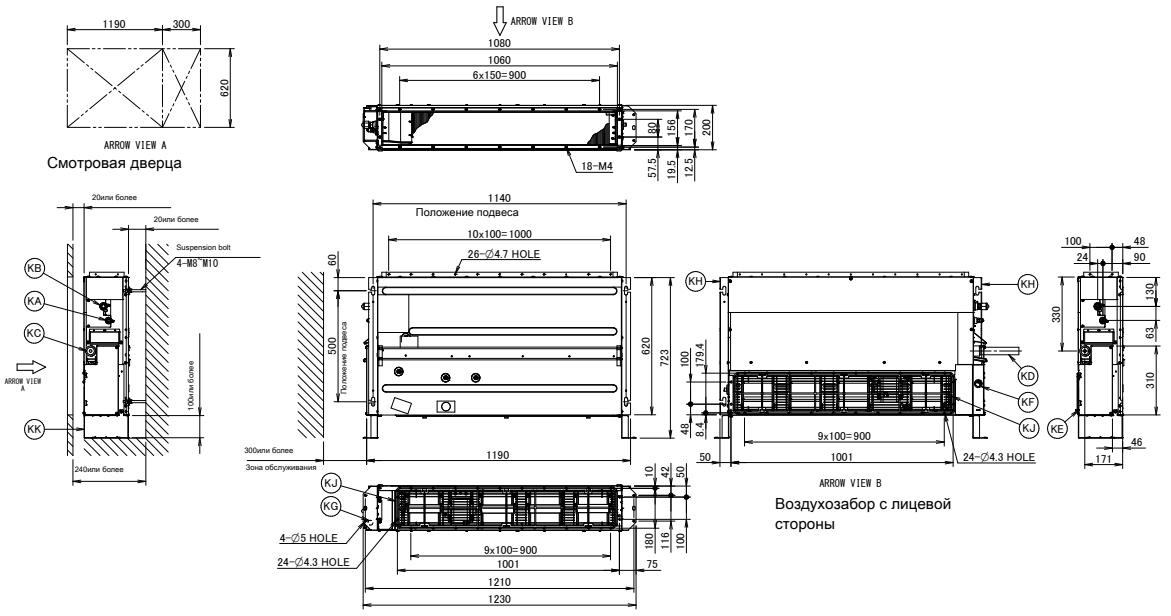

Позиция	Наименование	Описание
KA	Соединительный порт жидкостной линии	Соединение с накидными гайками Ø9.52
KB	Соединительный порт газовой трубки	Соединение с накидными гайками Ø15.9
KC	Соединение дренажной трубы	VP20 (OD Ø26, ID Ø20)
KD	Сливной шланг	ID Ø25
KE	Распределительная коробка	/
KF	Провод управления	/
KG	Подключение электропитания	/
KH	Кронштейн подвески	/
KJ	Воздушный фильтр	/
KK	Лапа крепления	/

Примечания

1. При монтаже дополнительного оборудования руководствуйтесь соответствующей документацией.
2. Глубина надпотолочного пространства изменяется в соответствии с документацией на конкретную систему.

3D096740A

8 Центр тяжести

8 - 1 Центр тяжести

FXNQ20-32A

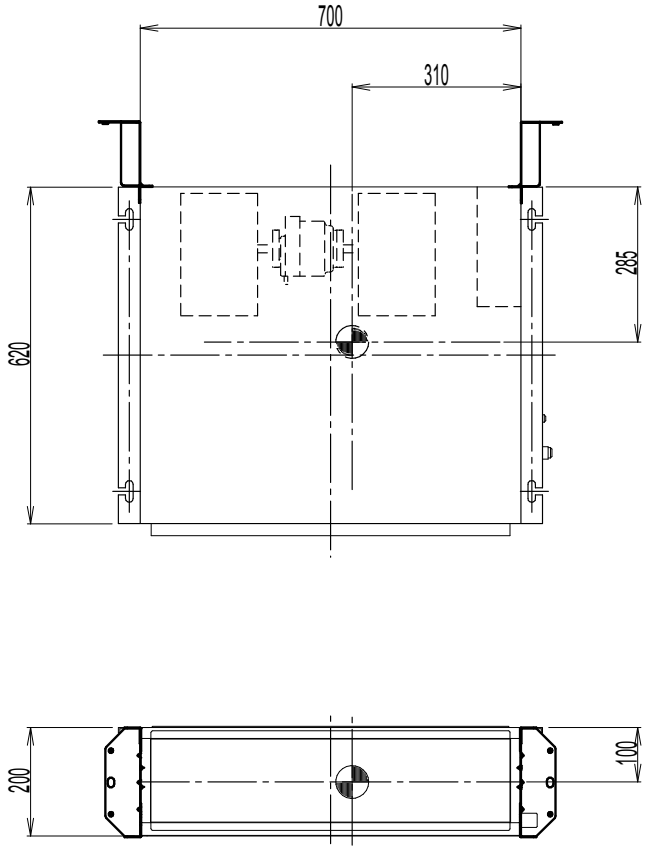

4D096841A

8 Центр тяжести

8 - 1 Центр тяжести

8

FXNQ40-50A

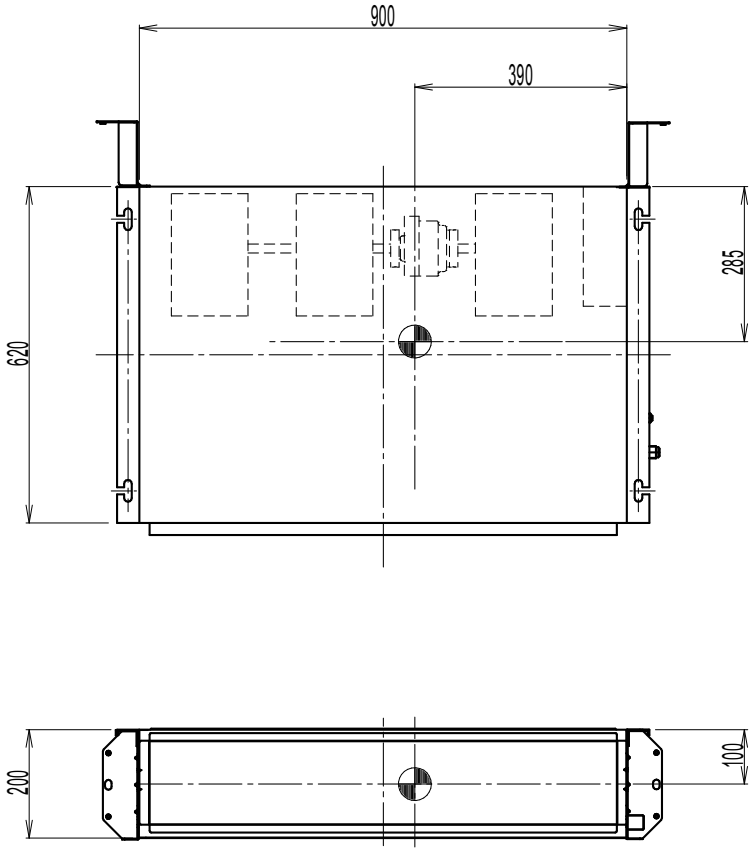

4D096842

8 Центр тяжести

8 - 1 Центр тяжести

FXNQ63A

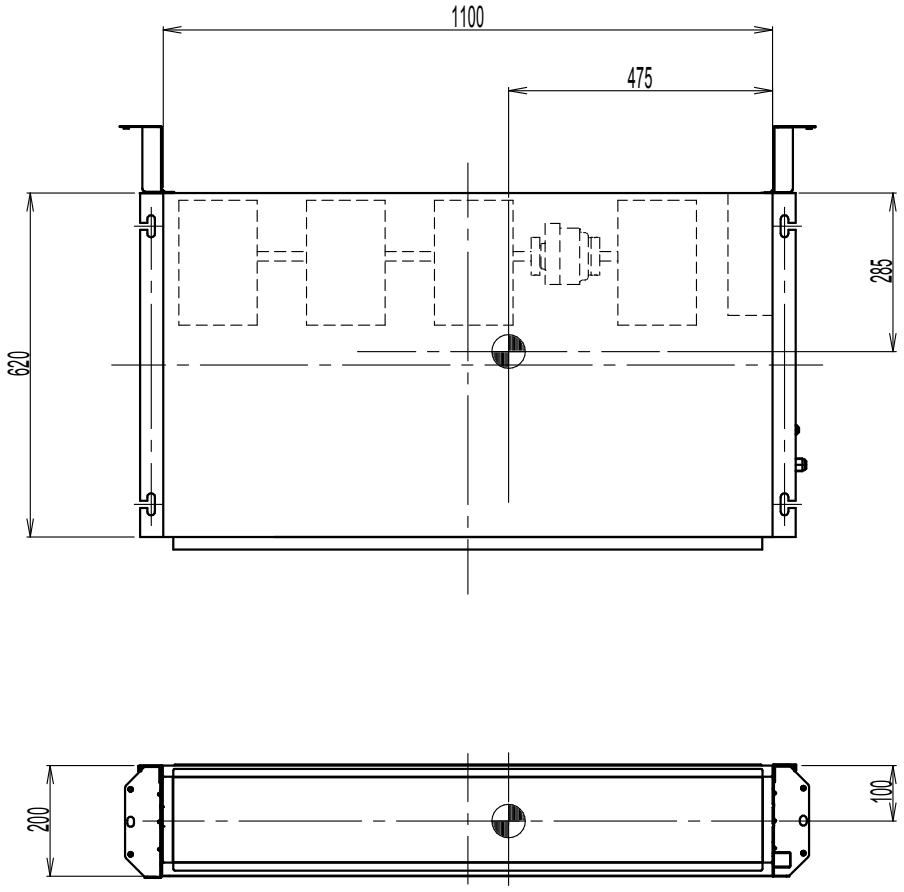

4D096843A

9 Схемы трубопроводов

9 - 1 Схемы трубопроводов

FXNQ-A

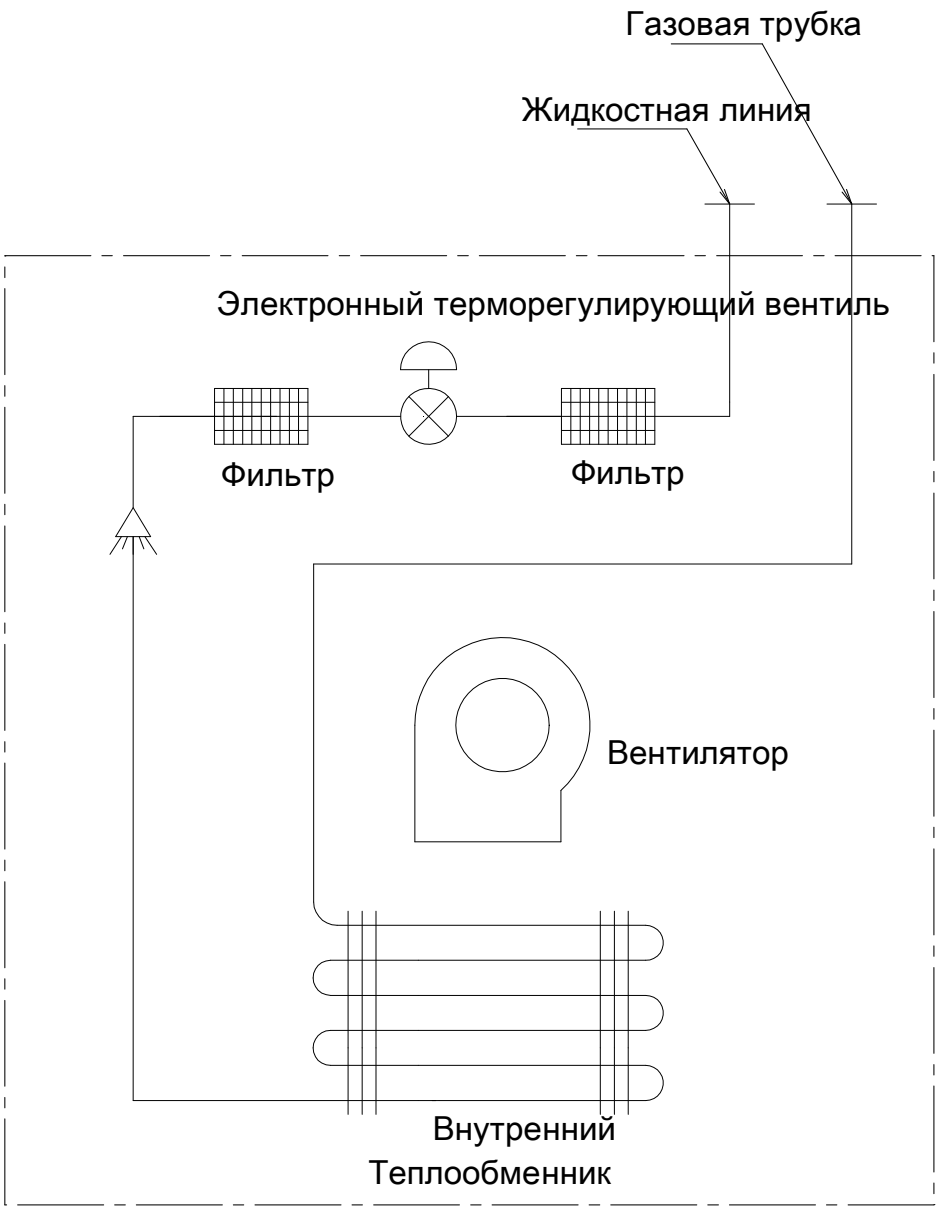

4D081336B

10 Монтажные схемы

10 - 1 Монтажные схемы - Одна фаза

FXNQ-A

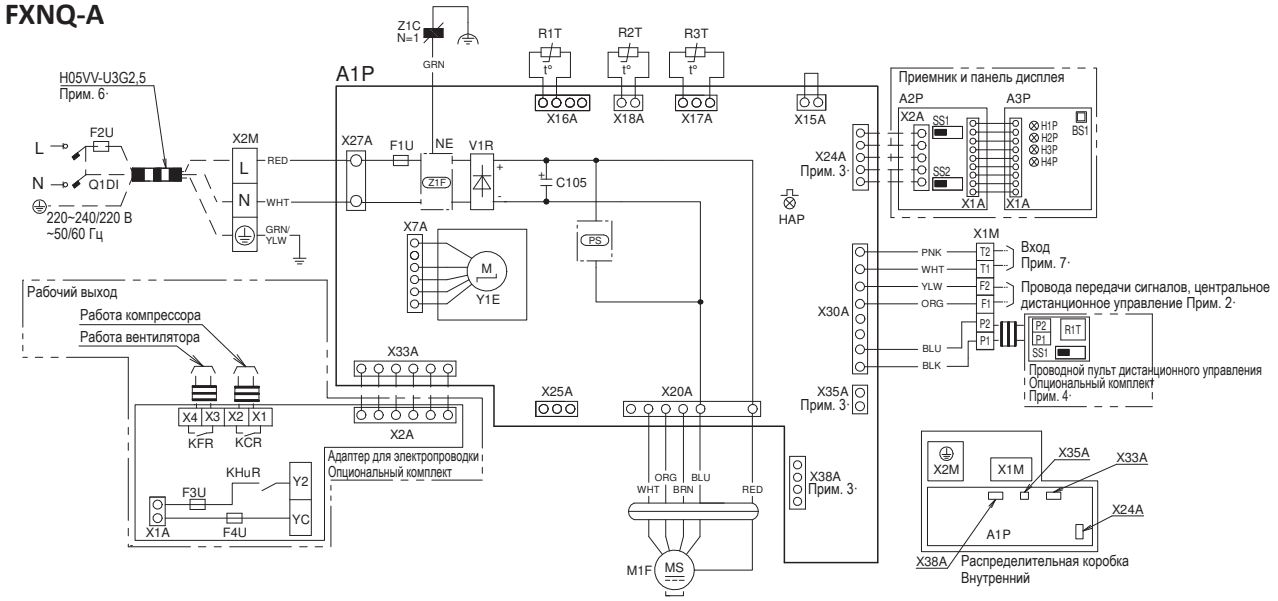

Внутренний блок	
A1P	Печатная плата
C105	Конденсатор
PS	Электропитание
F1U	Предохранитель (T, 3,15 A, 250 В)·
F2U	Устанавливаемый на месте предохранитель
Z1C	Ферритовый сердечник
HAP	Светодиод (сервисный монитор - зеленый)
M1F	Мотор (вентилятор)
Q1DI	Датчик тока утечки на землю
R1T	Термистор (воздух)
R2T, R3T	Термистор (теплообменник)
V1R	Диодный мост
X1M	Клеммная колодка (управление)
X2M	Клеммная колодка (электропитание)
Y1E	Электронный расширительный клапан
Z1F	Шумовой фильтр
Приемник и панель дисплея	
A2P	Печатная плата
A3P	Печатная плата
BS1	Кнопка (ВКЛ/ВЫКЛ)·

H1P	Светодиод (вкл - красный)
H2P	Светодиод (диагностика фильтра - красный)
H3P	Светодиод (таймер - зеленый)
H4P	Светодиод (размораживание - оранжевый)
SS1	Селекторный переключатель (основной/вспомогательный)
SS2	Селекторный переключатель (установка адреса в беспроводной сети)
Соединитель (дополнительные принадлежности)	
X24A	Соединитель Беспроводной пульт дистанционного управления
X33A	Соединитель Адаптер для электропроводки
X35A	Соединитель Электропитание
X38A	Соединитель Для нескольких блоков
Адаптер для электропроводки	
F3U, F4U	Предохранитель ((B), 5 A, 250 В)·
KFR, KCR, KHuR	Магнитное реле
Проводной пульт дистанционного управления	
R1T	Термистор (воздух)
SS1	Селекторный переключатель (основной/вспомогательный)

ПРИМЕЧАНИЯ

1. ☐☐☐☐: клеммная колодка, ⊙⊙, ⊢: соединитель, ▬▬▬: подключения на месте,
   • : зажим для проводов, ⏚: Защитное заземление (болт), L: Фаза, N: Нейтраль
2. При использовании центрального пульта дистанционного управления подсоедините его к блоку в соответствии с руководством по установке.
3. X24A, X33A, X35A, X38A являются соединителями для дополнительных принадлежностей.
4. Порядок переключения между главным и вспомогательными блоками приведен в руководстве по установке пульта дистанционного управления.
5. Цвета: blk: черный; red: красный; blu: синий; wht: белый; grn: зеленый; ylw: желтый; brn: коричневый; org: оранжевый; pnk: розовый; gry: серый; prp: фиолетовый
6. Если трубы защищены, используйте кабель типа H05VV-U3G2,5. Если трубы не защищены, используйте кабель типа H07RN-F.
7. При подключении входных проводов снаружи принудительное выключение или управление включением/выключением может осуществляться с пульта дистанционного управления. Подробные сведения приведены в руководстве по установке.

3D095598B

11 Данные об уровне шума

11 - 1 Спектр звуковой мощности

11

FXNQ20-32A

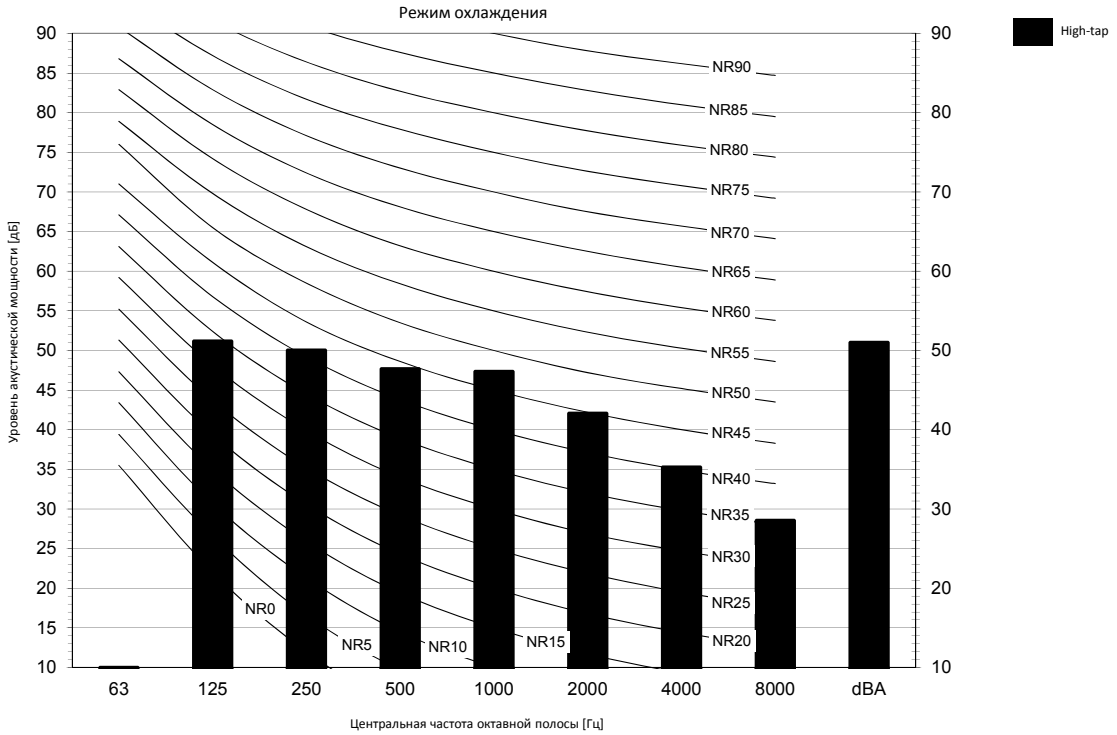

Примечания
1. dBA= уровень звуковой мощности по шкале A (шкала A по стандарту IEC).
2. Базовая акустическая интенсивность 0 дБ = 10E-6μW/m2
3. Измерения согласно стандарту ISO 3744

3D096617

FXNQ40A

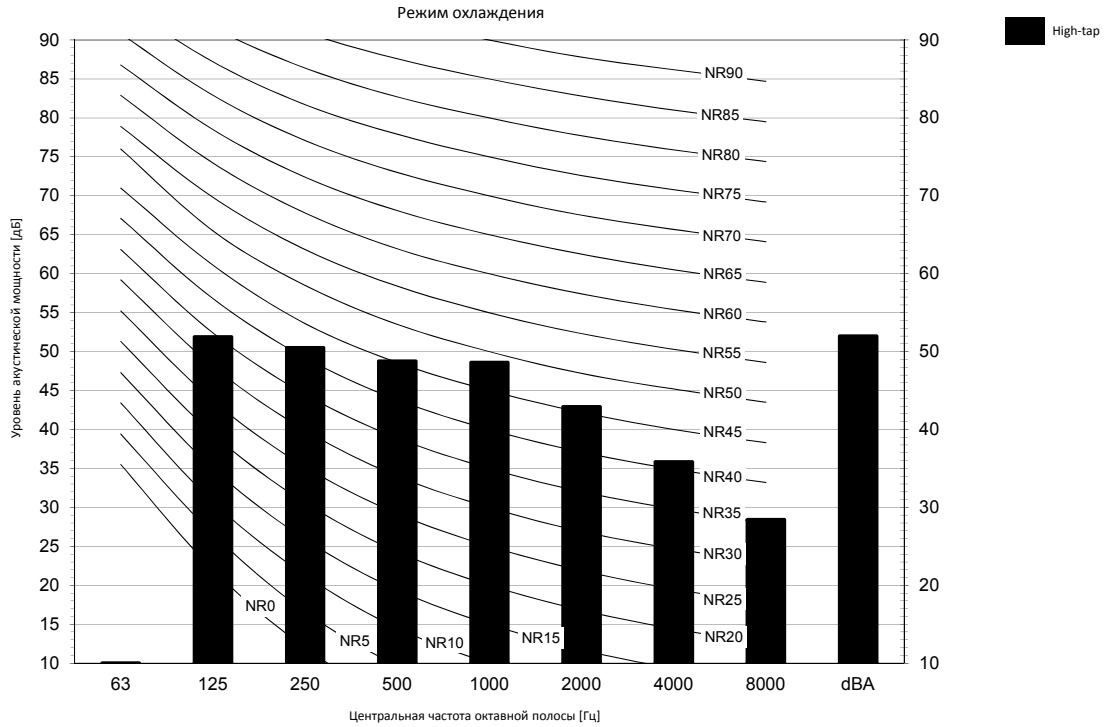

Примечания
1. dBA= уровень звуковой мощности по шкале A (шкала A по стандарту IEC).
2. Базовая акустическая интенсивность 0 дБ = 10E-6μW/m2
3. Измерения согласно стандарту ISO 3744

3D096618

11 Данные об уровне шума

11 - 1 Спектр звуковой мощности

FXNQ50A

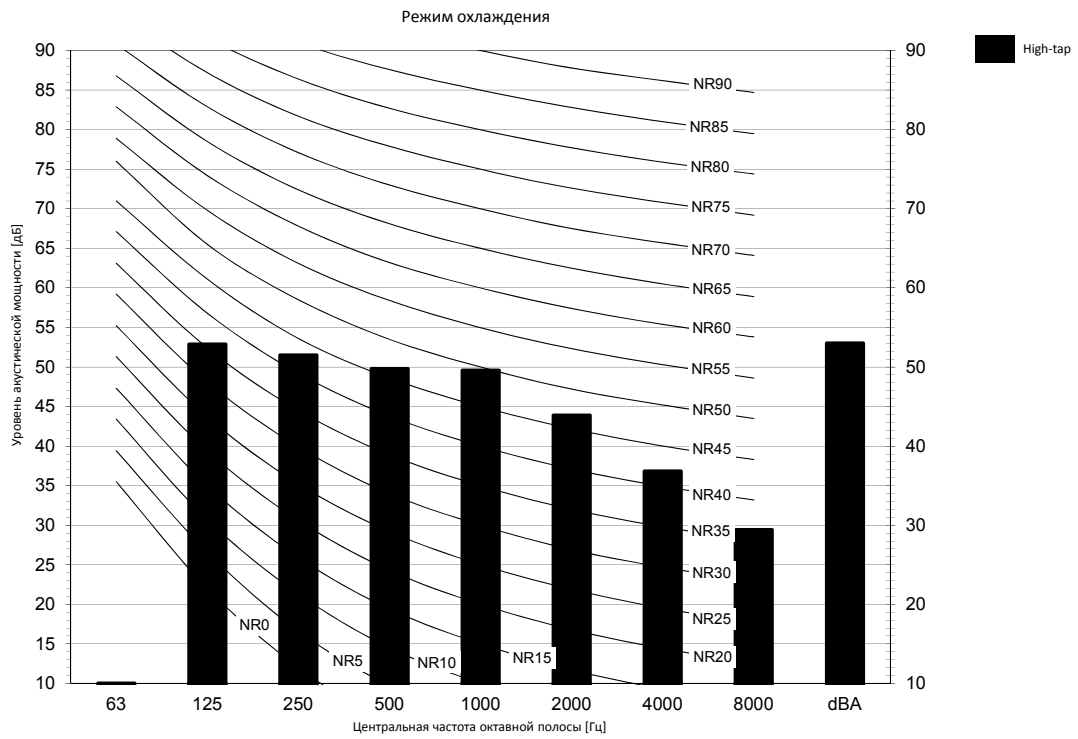

Примечания
1. dBA= уровень звуковой мощности по шкале A (шкала A по стандарту IEC).
2. Базовая акустическая интенсивность 0 дБ = 10E-6µW/m2
3. Измерения согласно стандарту ISO 3744

3D096619

FXNQ63A

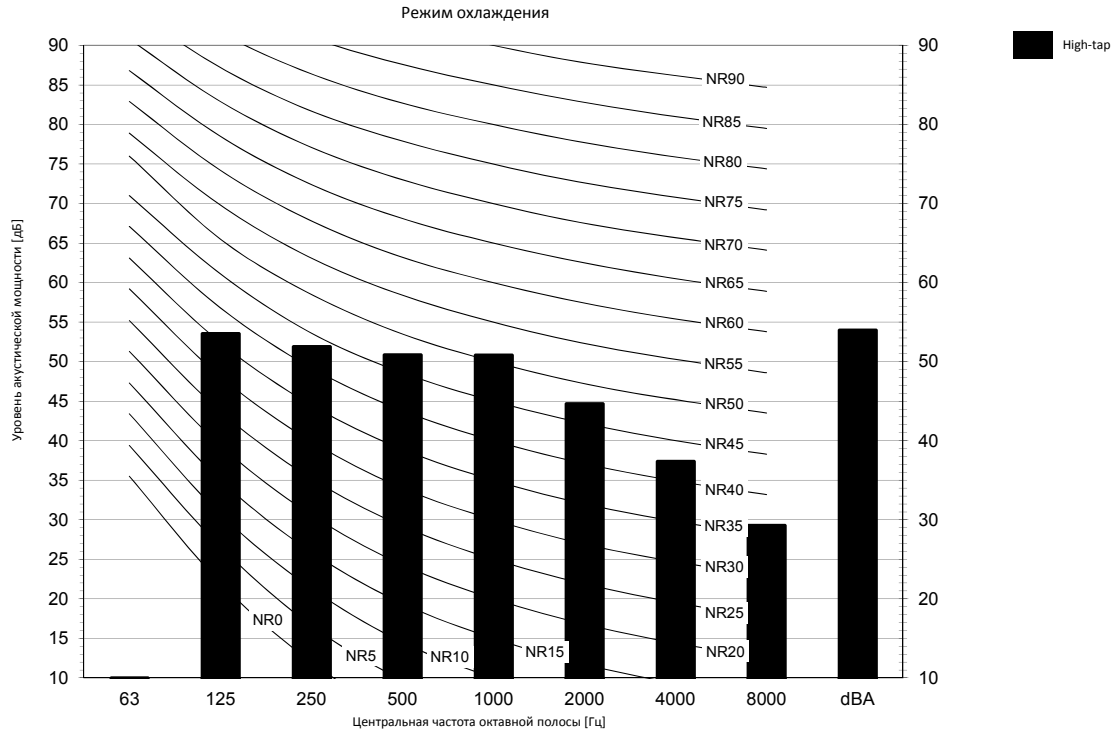

Примечания
1. dBA= уровень звуковой мощности по шкале A (шкала A по стандарту IEC).
2. Базовая акустическая интенсивность 0 дБ = 10E-6µW/m2
3. Измерения согласно стандарту ISO 3744

3D096620

11 Данные об уровне шума

11 - 2 Спектр звукового давления

FXNQ20-32A

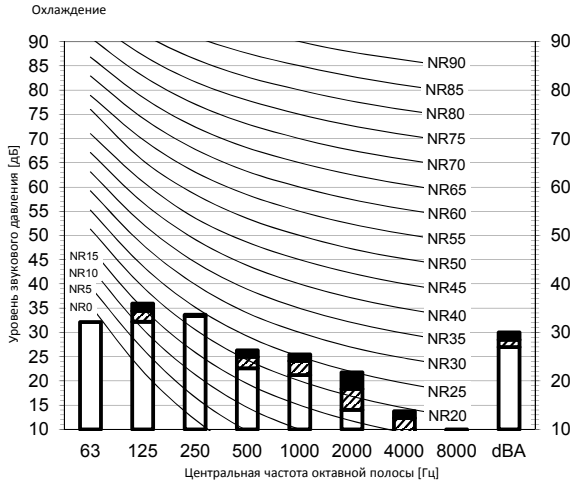

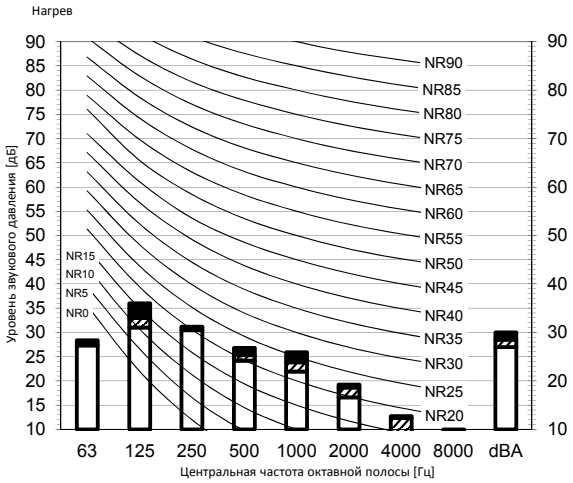

Скорость вентилятора
- Высокая
- Средний
- Низкая

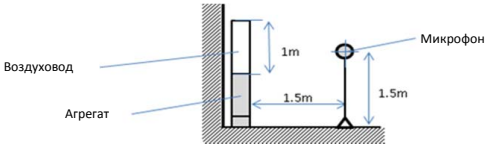

Примечания
1. Данные действительны при условиях свободного поля.
2. Данные действительны при номинальных условиях работы.
3. dBA= уровень звукового давления по шкале A (шкала A по стандарту IEC).
4. Эталонное акустическое давление 0 дБ = 20 мкПа

3D096735

FXNQ40A

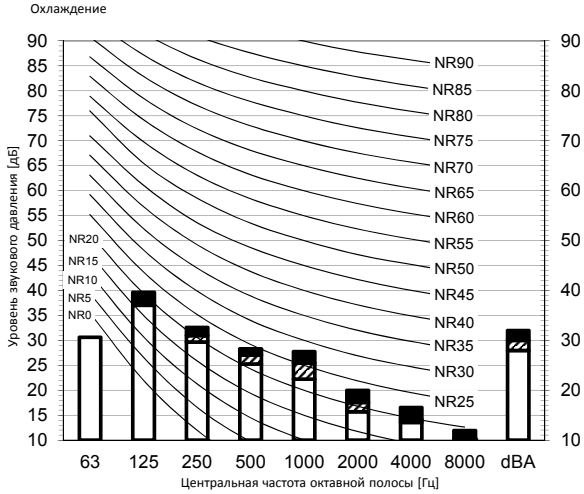

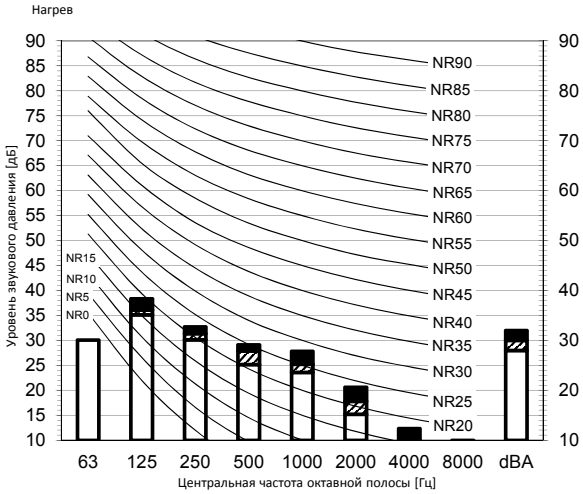

Скорость вентилятора
- Высокая
- Средний
- Низкая

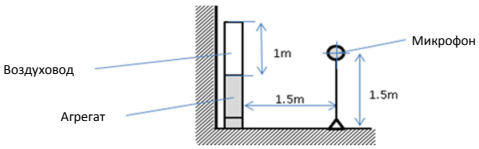

Примечания
1. Данные действительны при условиях свободного поля.
2. Данные действительны при номинальных условиях работы.
3. dBA= уровень звукового давления по шкале A (шкала A по стандарту IEC).
4. Эталонное акустическое давление 0 дБ = 20 мкПа

3D096736

11 Данные об уровне шума

11 - 2 Спектр звукового давления

FXNQ50A

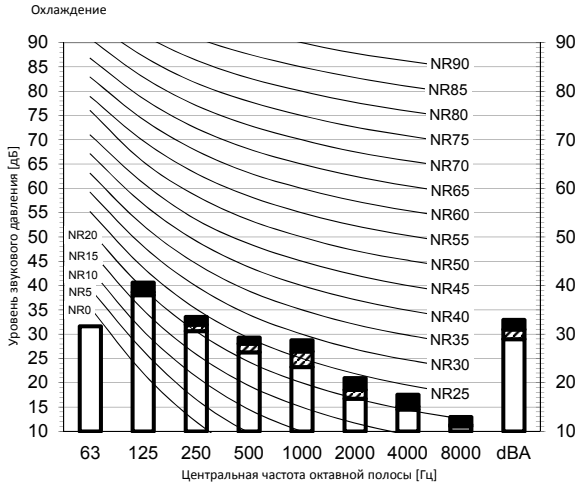

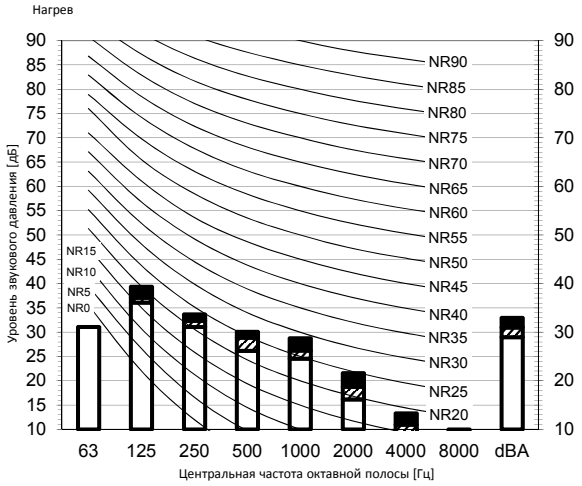

Скорость вентилятора
- Высокая
- Средний
- Низкая

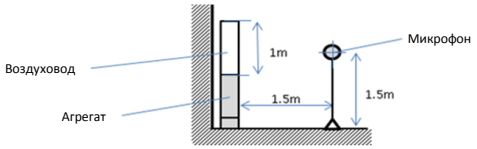

Примечания
1. Данные действительны при условиях свободного поля.
2. Данные действительны при номинальных условиях работы.
3. dBA= уровень звукового давления по шкале A (шкала A по стандарту IEC).
4. Эталонное акустическое давление 0 дБ = 20 мкПа

3D096737

FXNQ63A

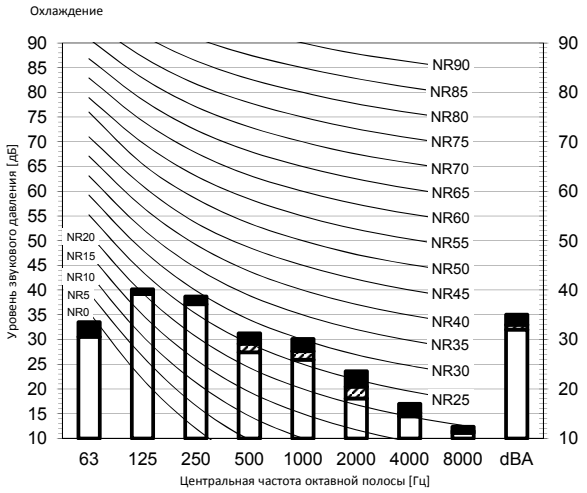

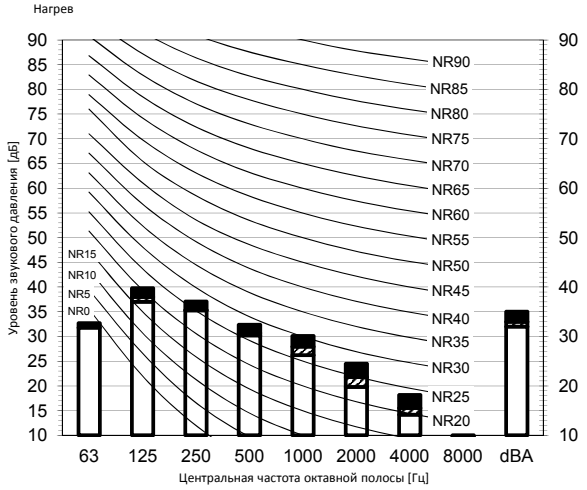

Скорость вентилятора
- Высокая
- Средний
- Низкая

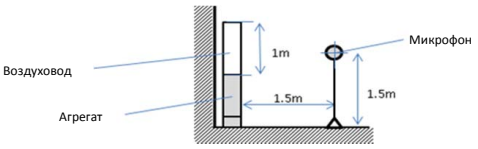

Примечания
1. Данные действительны при условиях свободного поля.
2. Данные действительны при номинальных условиях работы.
3. dBA= уровень звукового давления по шкале A (шкала A по стандарту IEC).
4. Эталонное акустическое давление 0 дБ = 20 мкПа

3D096738

12 Характеристики вентилятора

12 - 1 Характеристики вентилятора

FXNQ20-25A

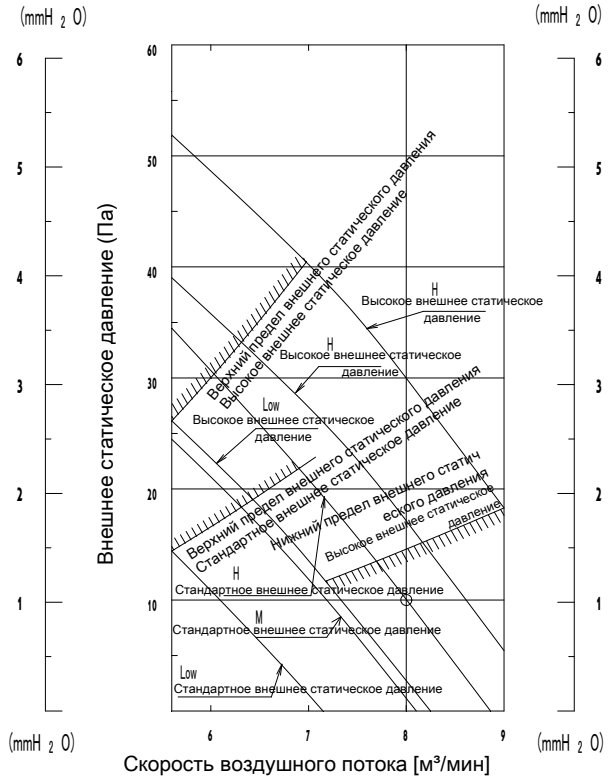

Примечания

Пульт дистанционного управления можно использовать для переключения между высоким и низким уровнем.

На заводе-изготовителе задается стандартный расход воздуха. С помощью настройки пульта дистанционного управления можно осуществлять переключение между стандартным и высоким внешним статическим давлением.

3D086736B

FXNQ32A

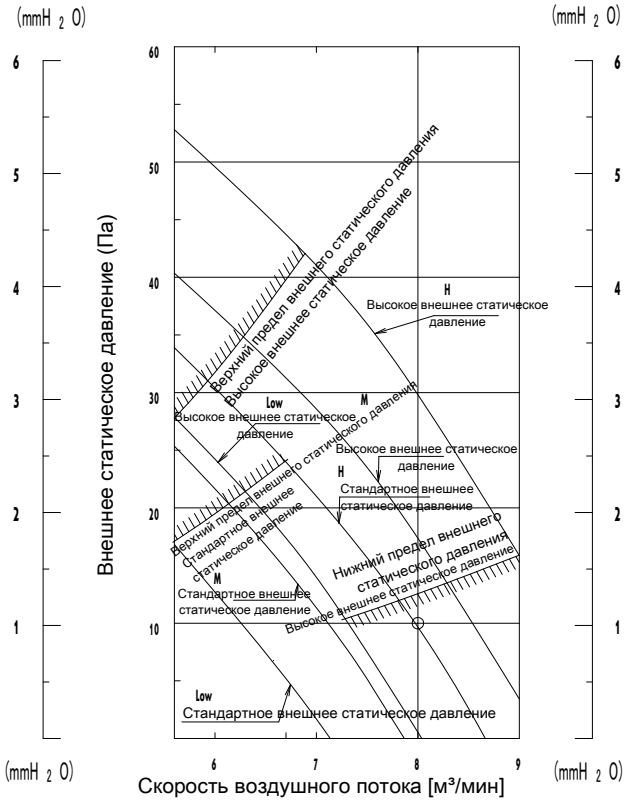

Примечания

Пульт дистанционного управления можно использовать для переключения между высоким и низким уровнем.

На заводе-изготовителе задается стандартный расход воздуха. С помощью настройки пульта дистанционного управления можно осуществлять переключение между стандартным и высоким внешним статическим давлением.

3D081425C

12 Характеристики вентилятора

12 - 1 Характеристики вентилятора

FXNQ40A

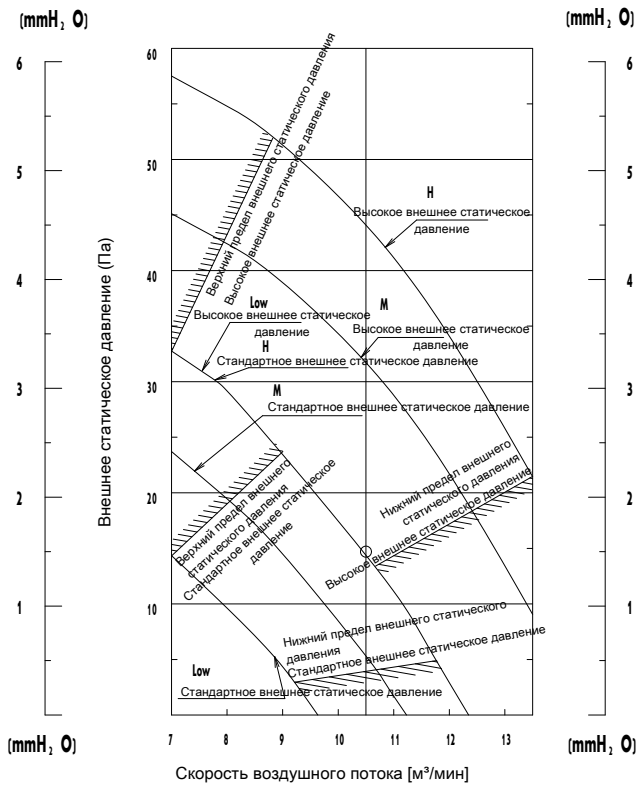

Примечания

Пульт дистанционного управления можно использовать для переключения между высоким и низким уровнем.

На заводе-изготовителе задается стандартный расход воздуха. С помощью настройки пульта дистанционного управления можно осуществлять переключение между стандартным и высоким внешним статическим давлением.

3D081426C

FXNQ50A

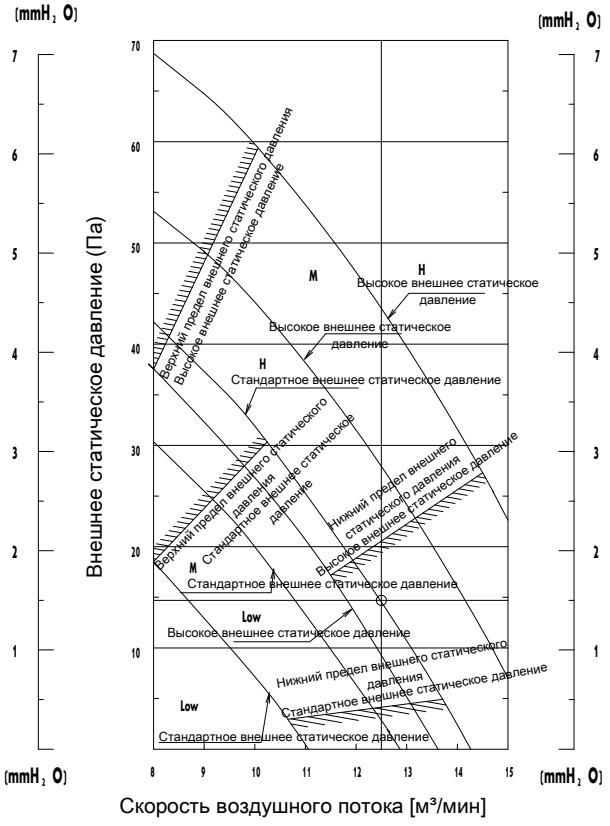

Примечания

Пульт дистанционного управления можно использовать для переключения между высоким и низким уровнем.

На заводе-изготовителе задается стандартный расход воздуха. С помощью настройки пульта дистанционного управления можно осуществлять переключение между стандартным и высоким внешним статическим давлением.

3D081427C

12 Характеристики вентилятора

12 - 1 Характеристики вентилятора

12

FXNQ63A

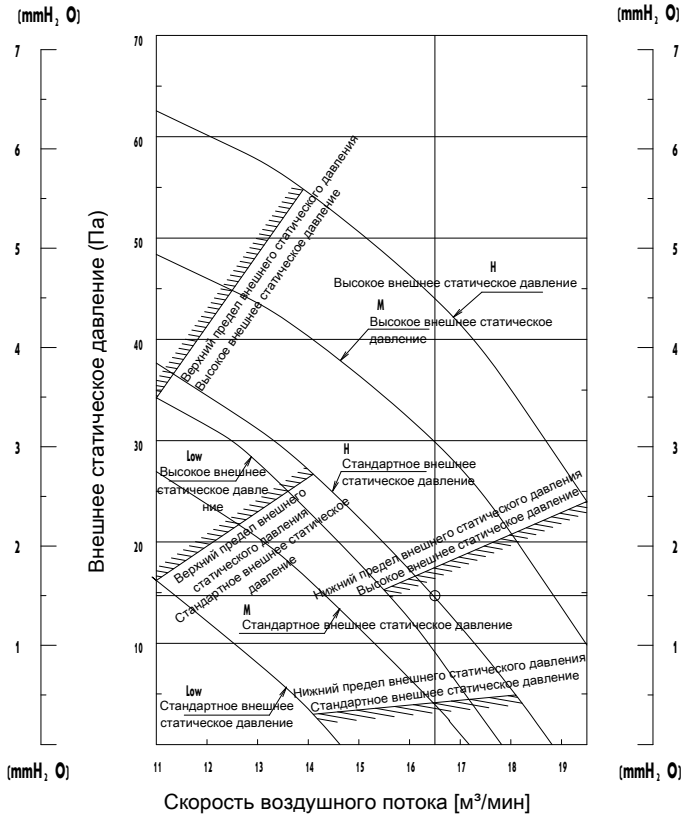

Примечания

Пульт дистанционного управления можно использовать для переключения между высоким и низким уровнем.

На заводе-изготовителе задается стандартный расход воздуха. С помощью настройки пульта дистанционного управления можно осуществлять переключение между стандартным и высоким внешним статическим давлением.

3D081429C

Daikin Europe N.V. Naamloze Vennootschap · Zandvoordestraat 300 · 8400 Oostende · Belgium · www.daikin.eu · BE 0412 120 336 · RPR Oostende (Responsible Editor)

EEDRU23 07/2023

Настоящий буклет составлен только для справочных целей и не является предложением, обязательным для выполнения компанией Daikin Europe N.V. Его содержание составлено компанией Daikin Europe N.V. на основании сведений, которыми она располагает. Компания не дает прямую или связанную гарантию относительно полноты, точности, надежности или соответствия конкретной цели ее содержания, а также продуктов и услуг, представленных в нем. Технические характеристики могут быть изменены без предварительного уведомления. Компания Daikin Europe N.V. отказывается от какой-либо ответственности за прямые или косвенные убытки, понимаемые в самом широком смысле, вытекающие из прямого или косвенного использования и/или трактовки данного буклета. На все содержание распространяется авторское право Daikin Europe N.V.